

# 1. GERONTOLOŠKI SKUP ISTARSKÉ ŽUPANIJE

Patronažne sestre u promociji zdravlja i  
prevenciji bolesti osoba starije životne dobi

Nataša Gašparini-Milanović  
univ.mag.med.tech.

Pazin, 2024.

- Starenje postaje „trend „
- kvalitetnija skrb za starije osobe
- 2100 godina- udvostručen postotak starijih osoba

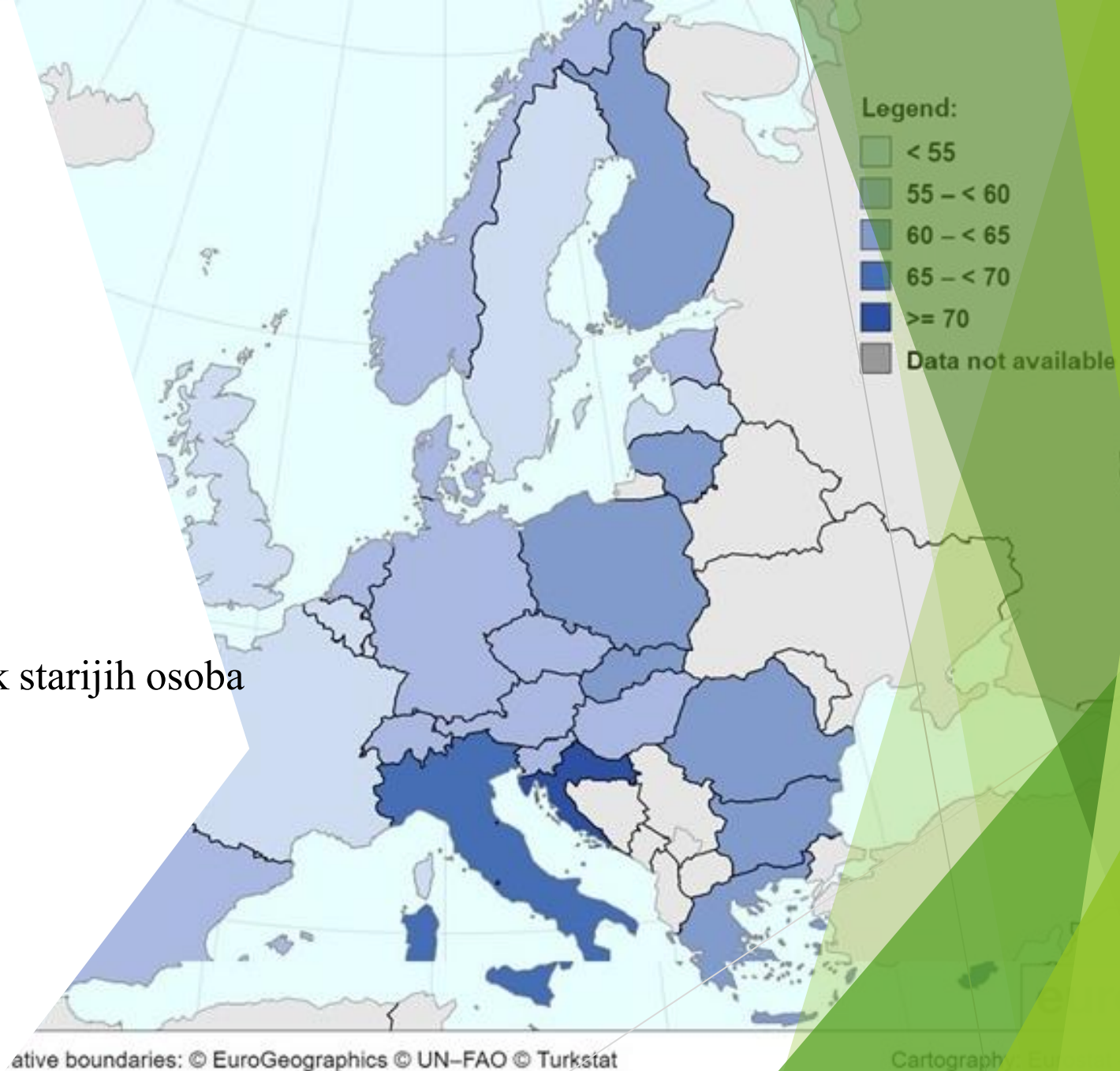

# ZBRINJAVANJE OSOBA STARIJE ŽIVOTNE DOBI

## INSTITUCIONALNA SKRB

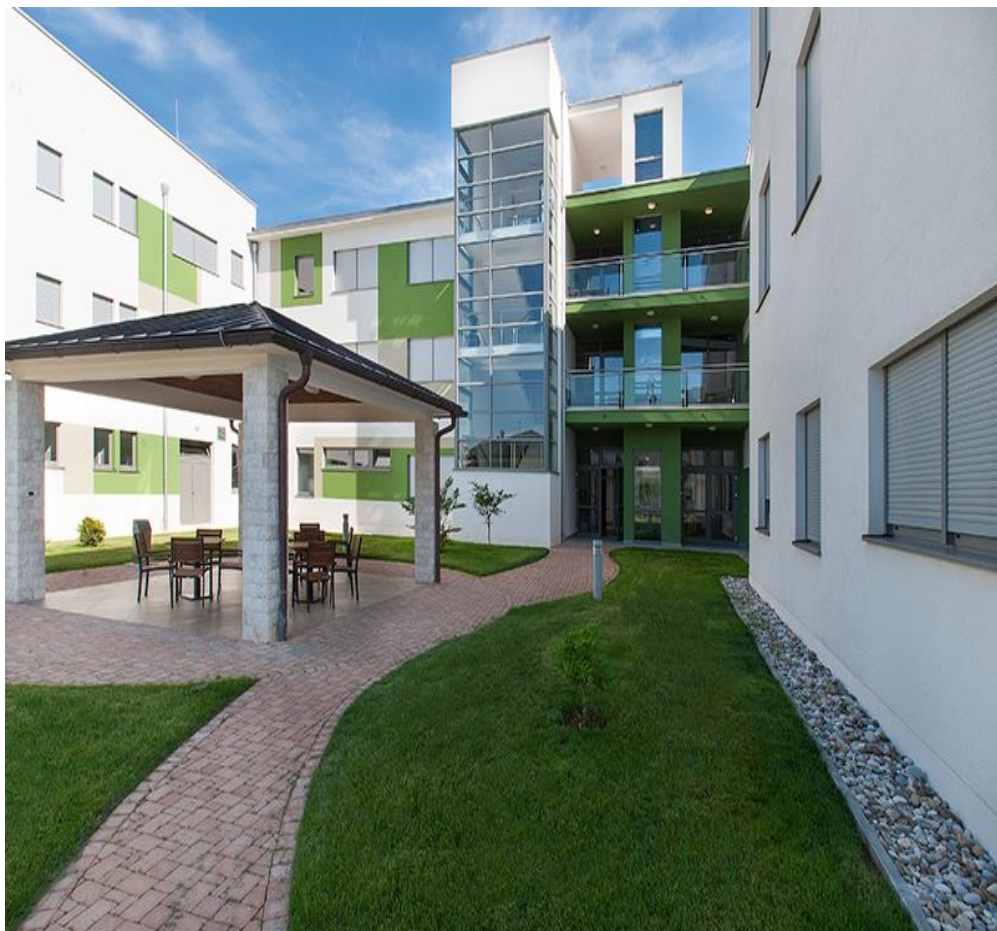

## IZVANINSTITUCIONALNA SKRB





# PATRONAŽNA ZDRAVSTVENA ZAŠTITA

**def.**

Preventivna i medicinsko socijalna aktivnost integrirana u primarnu zdravstvenu zaštitu u cilju promicanja i očuvanja zdravlja obitelji



- ▶ lat. Patronus ( zaštitnica, zagovornica, braniteljica )
- ▶ Primarna zdravstvena zaštita
- ▶ 5100 korisnika



Antonia, 97



## DJELOKRUG RADA PATRONAŽNE SESTRE

- ▶ Utvrđuje potrebe zdravog ili bolesnog pojedinca
- ▶ Utvrđuje potrebu i planira zdravstvenu njegu u kući
- ▶ Educira i motivira pojedinca/obitelj/zajednicu na promjene životnih navika
- ▶ Provodi individualni i grupni zdravstveni odgoj

## DJELOKRUG RADA PATRONAŽNE SESTRE

- ▶ Suraduje sa drugim službama i javnim djelatnostima u svrhu poboljšanja i unaprjeđivanja zdravlja u zajednici na način da provodi preventivne akcije i savjetovanja pri čemu se za dobrobit kvalitete življenja starijih osoba priključuje lokalna zajednica

MJERENJE VITALNIH  
PARAMETARA

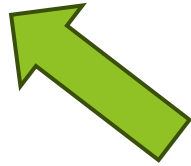

PATRONAŽNA  
SESTRA

ZDRAVSTVENA I  
SOCIJALNA PODRŠKA

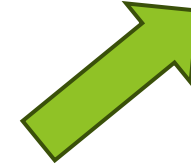

SAVJETOVALIŠTA  
EDUKACIJA-  
GRUPE OBOLJELIH OD  
KRONIČNIH  
NEZARAZNIH BOLESTI



SURADNJA SA  
DRUGIM  
SLUŽBAMA





## PATRONAŽNA SESTRA

- ▶ Sestra koja odgovorno i samostalno donosi plan brige za zdravlje
- ▶ U kući pojedinca
- ▶ Timski rad - koristi sve zdravstveno socijalne resurse



Pjerina, 96

## TIMSKI RAD

### TIM OBITELJSKE MEDICINE



### PALIJATIVNI MOBILNI TIM





TIMSKI RAD

ZDRAVSTVENA NJEGA U KUĆI





TIMSKI RAD



# TIMSKI RAD

## CZSS



## POLICIJA





## TIMSKI RAD

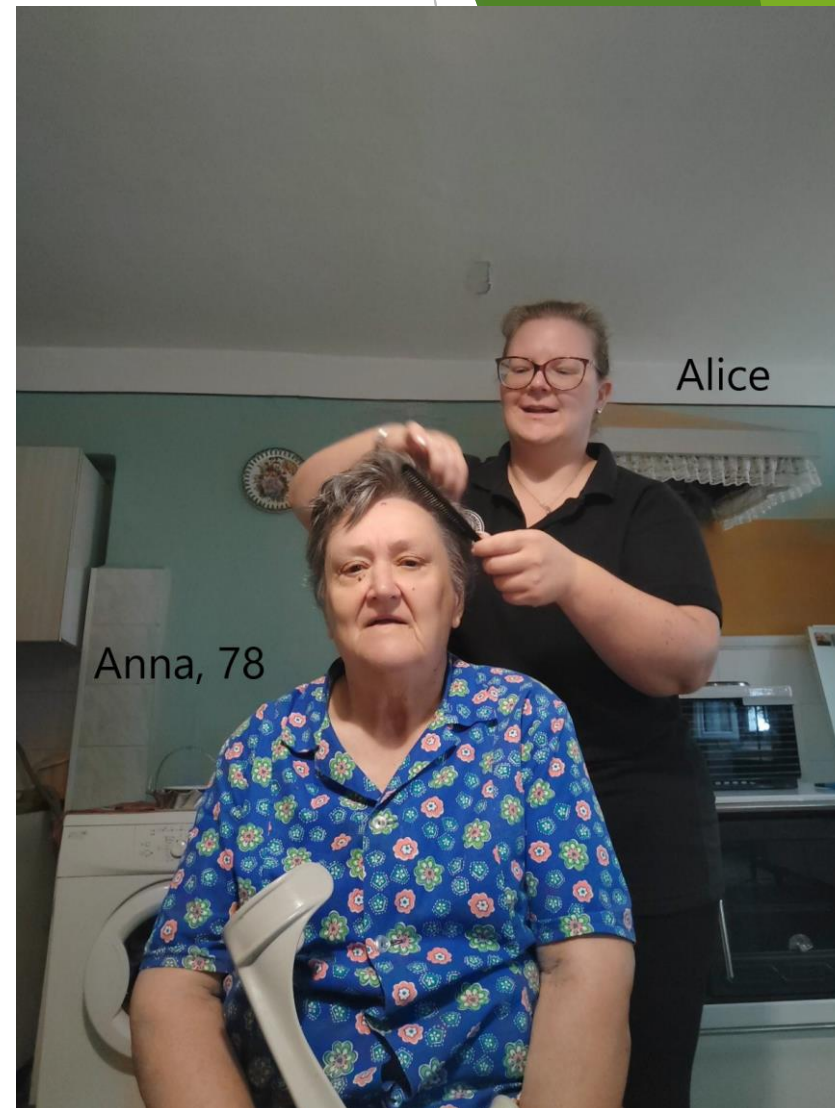

# ZAJEDNIČKI CILJ- kvalitetna skrb osoba starije životne dobi

## **PATRONAŽNA SESTRA**

- Pristupačna
- Kompetentna
- Strpljiva
- Uredna
- Iskrena
- Kreativna

## **STARIJA OSOBA**

- Otvorena
- Zadovoljna
- Osjeća se vrijednije
- Vanjski dojam je bitan
- Stari su, ali nisu glupi
- Žele rješenje bez obzira na sve

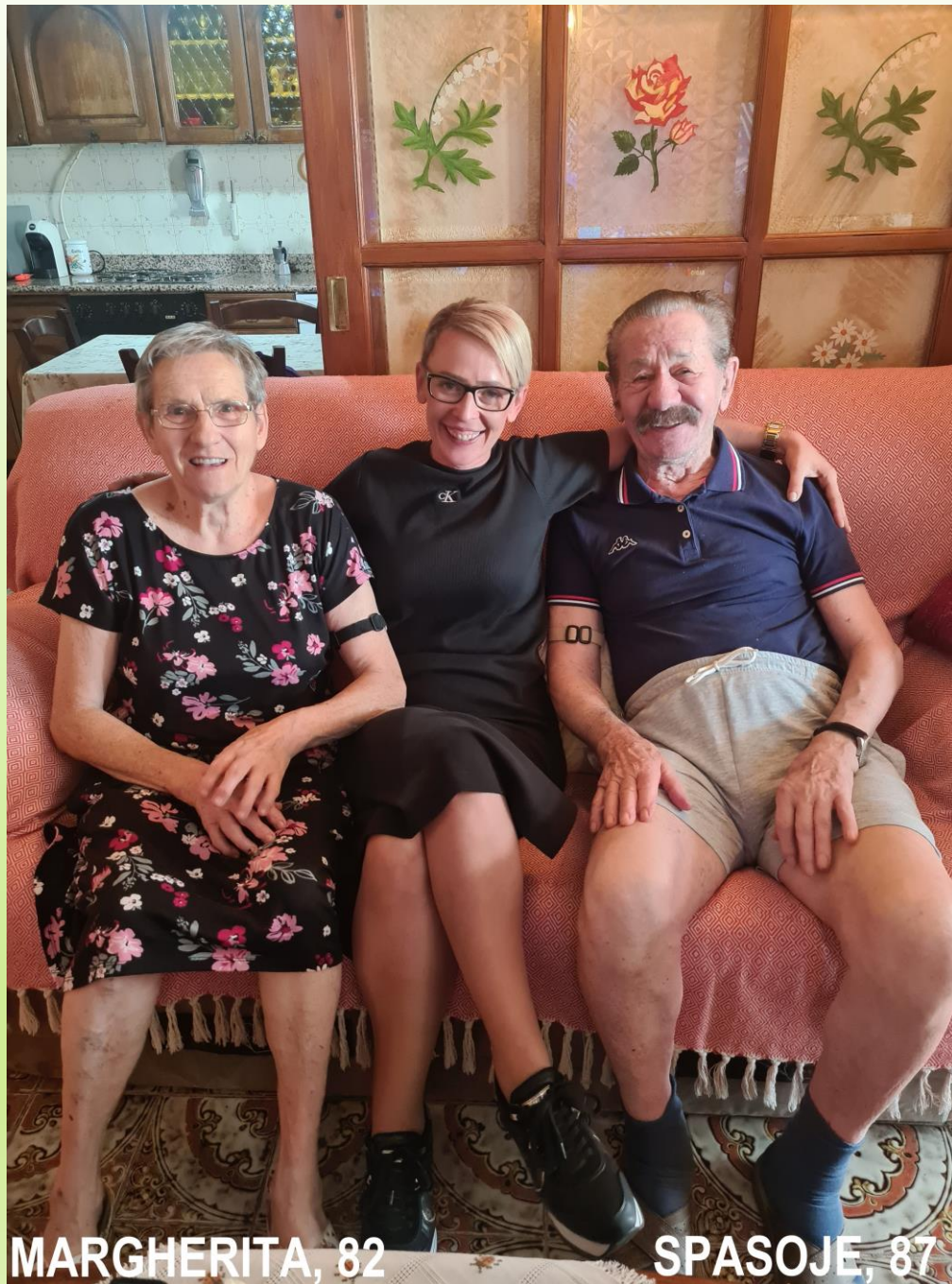

MARGHERITA, 82

SPASOJE, 87

HVALA NA  
PAŽNJI !!!